

Date generale

Tipul fondului	FIAIR - replicare indice BET-FI
Valuta fondului	RON
Data lansării	30-MAI-2013
Activ net (milioane lei)	3.49
VUAN ¹ (lei)	1518.8535

¹ Valoarea unitara a activului net certificata de banca depozitara, BRD Groupe Societe Generale SA

Comisioane

Comision subscriere unitati de fond	0.00%
Comision rascumparare unitati de fond	0.00%
Comision de administrare (lunar)	0.10%
Comision de performanta	0.00%

Performanta³

De la lansare	279.7%
Ultimele 30 zile	6.5%
Ultimele 180 zile	15.4%
Ultimele 360 zile	72.7%
De la inceputul anului 2026	16.4%

³ Performanta reprezinta evolutia valorii unitare a activului net (dupa deducerea costurilor) in perioada considerata si nu reprezinta o garantie pentru performanta viitoare.

Risc

Volatilitate anuala ⁴	11.93%
Volatilitate lunara	3.45%
Clasa MRM ⁵	3

⁴ A fost estimata prin utilizarea rentabilitatii lunare a fondului in ultimii 5 ani

⁵ Clasa MRM (Market Risk Measure) se masoara pe baza volatilitatii analizate corespunzatoare valorii la risc (VaR) la un nivel de incredere de 97.5% pe perioada de detinere recomandata (3 ani). Clasa 3 este caracterizata de o volatilitate in intervalul 5% - 12%

Obiectivul fondului si politica de investitii

(+) Politica investitionala a F.I.A.I.R. BET-FI Index Invest este fundamentata pe reproducerea structurii indicelui BET-FI, in scopul obtinerii unei performante strans corelate cu evolutia acestui indice si va investi cel putin 75% din activele sale in actiuni listate pe o piata reglementata din Romania.

(+) Reproducerea structurii indicelui BET-FI se va realiza atat in mod direct prin achizitia de actiuni la emitentii regasiti in cosul indicelui BET-FI cat si indirect prin instrumente financiare derivate care au ca activ suport indicele BET-FI sau emitentii care intra in cosul indicelui si prin plasamente in alte O.P.C.V.M sau F.I.A. care urmaresc replicarea indicelui BET-FI.

(+) Fondul se adreseaza persoanelor fizice sau juridice cu o toleranta crescuta la risc, care manifesta o intelegere corespunzatoare a oportunitatilor si riscurilor care decurg din operatiunile pe piata de capital, si care isi propun obtinerea unor rentabilitati sensibile apropiate de performanta indicelui BET-FI tinand cont de potentialul de crestere pe termen lung a valorii actiunilor societatiilor regasite in cosul indicelui BET-FI.

Avantajele fondului

(+) Prin politica sa de redistribuire a dividendelor incasate catre detinatorii de unitati de fond F.I.A.I.R. BET-FI Index Invest dividendele incasate de catre Fond vor fi directionate catre investitori, fiind respectate atat data de inregistrare cat si data incasarii.

(+) Investitorii pot investi/dezinvesti atat in mod direct prin intermediul emisiunilor si rascumpararilor periodice derulate de catre Fond, cat si prin intermediul bursii. Prin aceasta caracteristica se minimizeaza un eventual discount intre valoarea unitara a activului net si cotatia bursiera a unitatii de fond.

(+) Din data de 31.03.2015, unitatile de fond ale F.I.A.I.R. BET-FI Index Invest au inceput tranzactionarea pe piata reglementata de la BVB, sub simbolul BTf.

(+) Prin intermediul unitatilor de fond ale F.I.A.I.R. BET-FI Index Invest investitorii vor putea sa-si optimizeze portofoliul de instrumente financiare detinute, sa deruleze operatiuni de hedging sau arbitraj sau sa profite de un eventual discount intre valoarea unitara si cotatia bursiera.

(+) Pentru investitorii cu resurse financiare limitate achizitionarea unitatilor de fond ale F.I.A.I.R. BET-FI Index reprezinta o modalitate de investitie mai putin costisitoare in scopul obtinerii unei performante sensibile apropiate de cea a indicelui BET-FI.

Sinteza evolutiilor bursiere in luna mai 2026

(+) Pe plan extern, bursele de actiuni au continuat sa avanseze in luna mai, pe fondul diminuării tensiunilor geopolitice din Orientul Mijlociu și al rezilienței economiei globale. Deși conflictul dintre Iran, pe de o parte, și Israel și SUA, pe de altă parte, a rămas departe de o soluție definitivă, reducerea intensității confruntărilor și menținerea funcțională a Strâmtoării Hormuz au contribuit la calmarea temerilor investitorilor privind aprovizionarea cu energie și impactul asupra economiei mondiale. Sectorul tehnologic a rămas principalul motor al pieței americane, fapt reflectat de creșterea puternică a indicelui Nasdaq Composite (+8,4%), în timp ce S&P 500 a avansat cu +5,1%, iar DJIA cu +2,8%. În Europa, creșterile au fost generalizate, remarcându-se indicii ATX (+6,1%) și WIG-30 (+5,7%), care au depășit FTSE-MIB (+3,7%) și DAX-40 (+3,3%). Pe plan intern, bursa de la București a continuat evoluția pozitivă în pofida incertitudinilor politice generate de căderea guvernului, investitorii concentrându-se pe dividende și raportări financiare. În acest context, indicele BET a crescut cu +5,8%, iar performerul indicilor sectoriali a fost cel energetic, BET-NG, cu un plus de +6,5%.

(+) Indicele sectorial financiar (BET-FI) a supraproformat net în luna mai, înregistrând o apreciere spectaculoasă de +7,8%. Spre deosebire de perioadele anterioare, dinamica a fost una generalizată, toate componentele din cosul indicelui reușind să încheie luna pe plus. Performerul absolut al sectorului a fost titlurile EVER, care au condus rallyul cu un avans substanțial de +13,7%, urmate îndeaproape de LONG cu +12,2% și INFINITY cu +6,9%. La polul opus, evoluții pozitive, dar considerabil mai moderate, au fost raportate de acțiunile LION și FP, ambele consemnând creșteri egale de +4,4%. În același timp, titlurile TRANSI au înregistrat cea mai temperată dinamică din cadrul indicelui, închizând luna mai cu o creștere ușoară de doar +0,7%.

Eroarea de compozitie

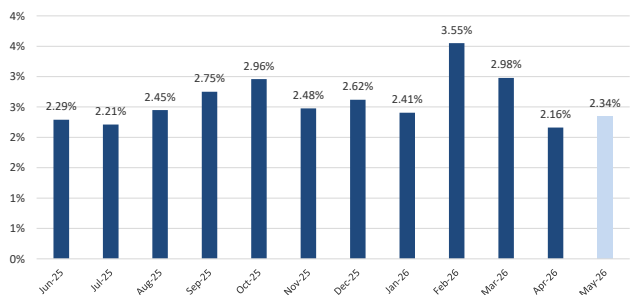

Evoluție VUAN în ultimele 12 luni (2 iun '25 - 31 mai '26)

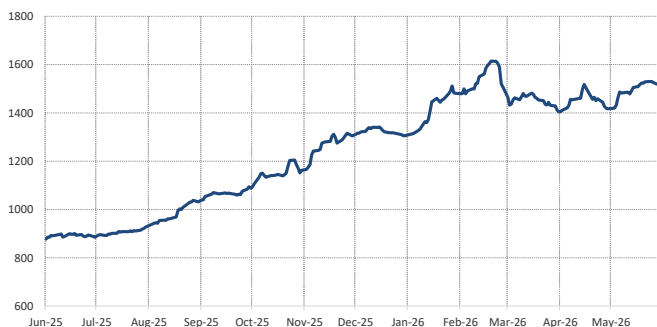

Evoluție comparativă VUAN vs BET-FI de la lansare - în ultimele 12 luni

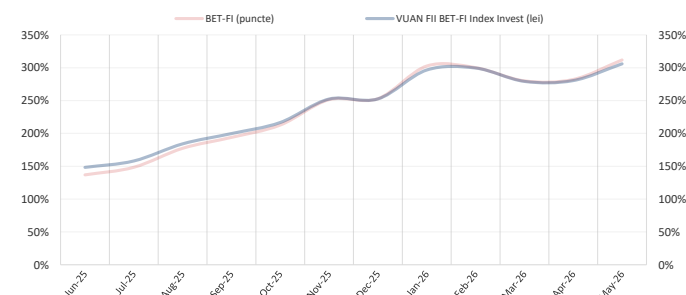

Structura plasamentelor fondului la 31.05.2026

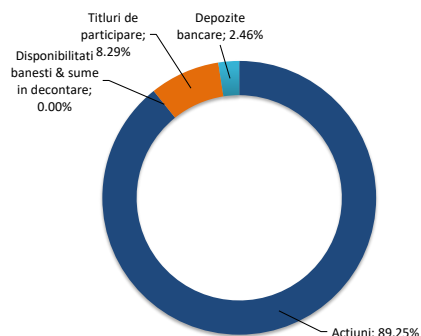

Nota: Toate informațiile din acest material sunt valabile la 31 mai 2026

Disclaimer: Acest document ce ilustreaza performanta si structura fondului nu reprezinta o oferta de a cumpara sau rascumpara unitatile de fond. Cititi prospectul de emisiune inainte de a investi in fond. Prospectul de emisiune poate fi obtinut gratuit de la agentia SSIF BRK Financial Group S.A. sau de la sediul S.A.I. Broker S.A. - Cluj-Napoca, Str. Motilor, nr.119, et. 4 - Tel: 0364-260.755 - Fax: 0364-780.124 - office@saibroker.ro - www.saibroker.ro - Nr.Inreg. O.R.C. J12/2603/2012 - CUI 30706475 Autorizata de CNVM prin Decizia nr.71 din 29.01.2013 - Nr.inreg.In Reg. C.N.V.M. PIROSSAIR/120031 din 29.01.2013. - Nr. inreg. in Reg. ASF (SAI) PJROSSAIR/120031 din 29.01.2013 - Atestat ASF inregistrare ca AFIA nr. 24 din 05.07.2017 - Nr. inreg. registru ASF (AFIA) PJR07¹ AFIAI/120003 din 05.07.2017 .Nr. op. de date cu caracter personal - SAI Broker SA: 27365/2013.